

DELTA INFINI®

Qualiopi
processus certifié

RÉPUBLIQUE FRANÇAISE

La certification qualité a été délivrée au titre de la ou des catégories d'actions suivantes :

Actions de formation

Question pour the *future*

Continuez

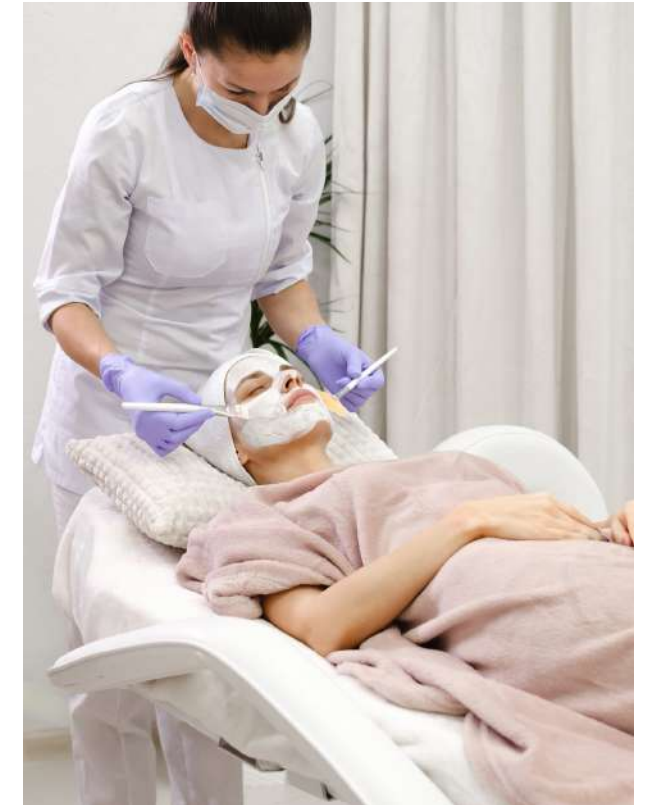



A propos de DELTA INFINI®

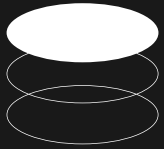

Comment et quand pouvez-vous vous inscrire à la formation CAP Esthétique chez Delta Infini ?

2024

Chaque année, les académies tel que cyclade annonce les périodes d'inscription pour la formation CAP Esthétique. Habituellement, ces informations sont disponibles vers octobre/novembre sur cyclade.

Notre équipe pédagogique est à votre disposition pour vous tenir informé(e), vous guider dans les étapes d'inscription, vous offrir des conseils pour une préparation efficace, et vous fournir la liste du matériel nécessaire pour réussir au mieux votre formation CAP Esthétique chez Delta Infini, dans le cadre de votre projet professionnel.

Notre travail



De quoi j'ai besoin pour mon CAP ESTHETIQUE

Quel équipement est nécessaire pour la formation CAP Esthétique ?

Chez Delta Infini, nous vous offrons un accompagnement personnalisé pour vous aider à choisir votre matériel professionnel. Nous avons soigneusement sélectionné une liste de fournisseurs pour vous, qui comprend la liste complète du matériel requis pour réussir votre CAP Esthétique. De plus, grâce à nos partenariats avec des entreprises renommées telles que Bleu Libellule, PBI, Biostase, Peggy Sage, Le Club des Pros et Perron Rigot, vous pourrez bénéficier de tarifs préférentiels pour l'achat de votre équipement.



Suite

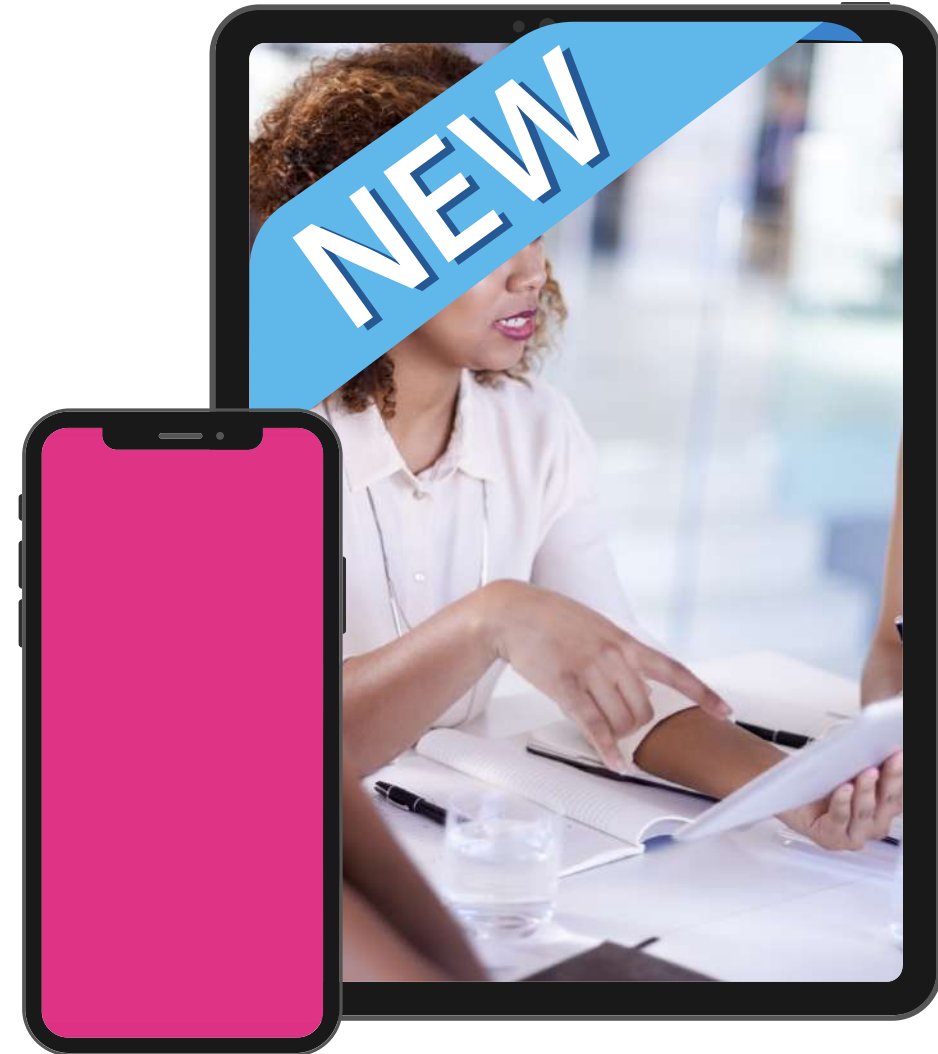

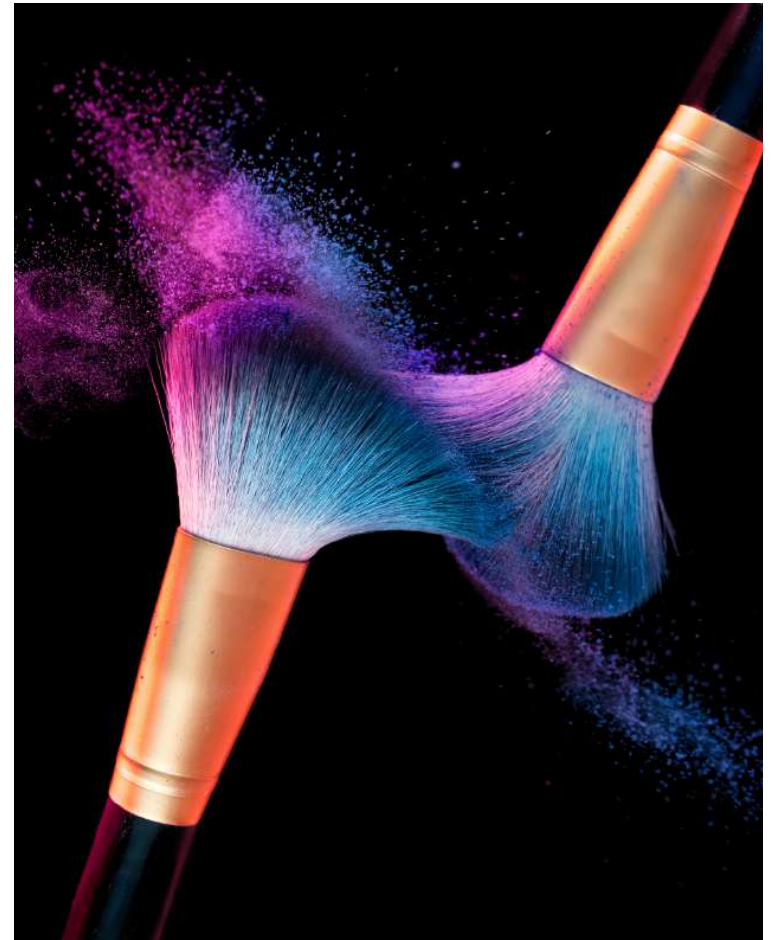

Qualiopi 
processus certifié

 **RÉPUBLIQUE FRANÇAISE**

La certification qualité a été délivrée au titre de la ou des catégories d'actions suivantes :

Actions de formation



CENTRE DE FORMATION

04 90 73 14 85



La formation CAP ESTHETIQUE est-elle accessible aux débutants?

La formation est-elle ouverte aux débutants ?

Nous avons mis en place un programme personnalisé pour chaque apprenant, adaptant notre formation aussi bien aux débutants qu'aux personnes ayant déjà des bases en esthétique.

Chaque apprenant, y compris ceux qui n'ont aucune connaissance préalable en esthétique, recevra des explications claires et détaillées sur les exigences de ce diplôme.

Chez Delta Infini, chaque cours est conçu dans le but de garantir la réussite de nos apprenants, quel que soit leur niveau de départ.

Pour qui est destinée cette formation ?





CENTRE DE FORMATION
04 90 73 14 85

À qui s'adresse **cette** **formation en esthétique ?**

Le centre de formation Delta Infini est certifié pour la délivrance du diplôme CAP Esthétique Cosmétique, conforme au référentiel. À qui s'adresse cette formation en esthétique ?

Cette formation est ouverte à tous, à partir de l'âge de 16 ans*. Elle est spécialement conçue pour répondre aux besoins des adultes en reconversion, que vous soyez au chômage, en emploi ou dans toute autre situation. Vous avez la flexibilité de choisir le programme qui vous convient le mieux :

1. Formation en ligne complète : Vous avez un accès à la plateforme 7 jours sur 7 et 24 heures sur 24, que ce soit depuis votre ordinateur, votre iPad ou votre smartphone.
2. Formation mixte : Cette option combine une partie en présentiel, où vous suivez des cours avec un formateur ou une formatrice dédié(e), et une partie à distance.

Quel que soit votre choix, Delta Infini propose des formations qui vous permettront d'obtenir votre diplôme de CAP Esthétique facilement, en fonction de votre situation et de vos préférences.





Qualiopi

processus certifié



RÉPUBLIQUE FRANÇAISE

La certification qualité a été délivrée au titre de la ou des catégories d'actions suivantes :

Actions de formation

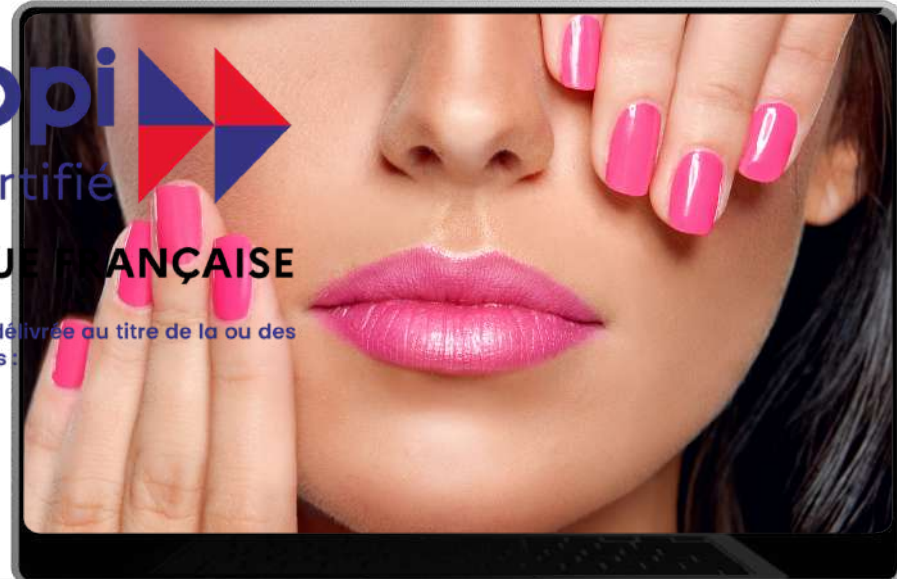

Quel est Le coût de la formation CAP Esthétique



Le coût de la formation CAP Esthétique peut varier en fonction du **programme choisi** et d'autres facteurs. Pour **obtenir des informations détaillées sur le prix de notre formation**, nous vous recommandons de **télécharger notre brochure**. Vous y trouverez tous les détails sur le **contenu de la formation**, ses **avantages**, ainsi que des informations sur **les aides à la formation auxquelles vous pourriez avoir droit**. Il est important de noter que chaque programme de formation peut avoir son propre prix, et la brochure vous fournira une vue d'ensemble complète de ce que chaque programme implique financièrement.



FINANCEMENT CPF

Jusqu'à 0€ à payer

FINANCEMENT MISSION LOCALE

FAFCEA

PARTICULIER

ENTREPRISE

Comment se déroulent les cours d'esthétique ?

Découvrez les différents supports de cours pour acquérir des compétences dans les modules suivants : PDF, vidéos et podcasts. En parallèle, vous bénéficiez de l'accompagnement de nos formatrices/formateurs. De plus, notre plateforme propose un espace de partage entre élèves pour favoriser l'échange de conseils.

Module n°1 :

- Acquérir les connaissances de base en anatomie, biologie et physiologie des muscles pour effectuer des soins esthétiques.
- Mettre en pratique des protocoles de techniques de maquillage du visage.
- Mettre en pratique des protocoles de techniques de soins esthétiques.

Module n°2 :

- Mettre en pratique des protocoles de techniques esthétiques liées aux phanères.
- Mettre en pratique des protocoles de techniques de maquillage des ongles.

Module n°3 :

- Accueillir et prendre en charge la clientèle.
- Conseiller et vendre des produits cosmétiques et des prestations esthétiques.
- Mettre en avant et promouvoir des produits et des prestations.
- Organiser un planning de rendez-vous.
- Participer à la vie de l'institut de beauté et de bien-être.

Nous vous fournissons des détails complets sur chaque aspect, y compris la mise en situation lors de votre examen, qui est disponible en ligne et en présentiel. Le CAP Blanc est inclus dans notre programme de cours, et la gestion du temps pour chaque prestation est abordée en détail. Nous couvrons également l'utilisation des consommables, assurant ainsi une formation complète.





Formation delta-infini

246 Rue des Canesteu, Salon-de-Provence

5,0 ★★★★★ 127 avis



La fierté que nous ressentons en regardant notre passé se reflète dans les avis.

Avec plus de 120 avis et une note de 5 sur 5, nous sommes extrêmement fiers.

Votre satisfaction nous pousse à nous surpasser à chaque occasion.

Chaque fois que vous réussissez, c'est aussi notre réussite.

Nous sommes reconnaissants pour votre confiance et nous sommes déterminés à

continuer à vous offrir le meilleur.

Métiers visés



**Demandez votre
la brochure**

**Esthéticienne
en institut de
beauté**



**Inscription tout au
long de l'année**

**Maquilleuse
professionnelle**



**Plusieurs
programmes**

**Esthéticienne
à domicile**



Bien choisir

**Les soins
manucure et
onglerie**

Les +



Durée
d'apprentissage
estimée : 8 à 12 mois

**Diplôme
reconnu
par l'état**

● **LIEU :
DISTANCE
OU
PRESENTIEL**



Accompagnement
à chaque étape

Un secteur
qui recrute

**3000
créations
d'emploi par an** +

Une formation Plusieurs
métiers



**Jusqu'à 100
% de prise
en charge
par CPF**

CENTRE DE FORMATION cap esthetique

Tous les cours rédigés et illustrés conformes au référentiel du CAP Esthétique, Cosmétique, Parfumerie

Delta Infini©®

formation-delta-infini.com

0490731485

Salon de Provence



Centre de formation
esthetique



La certification qualité a été délivrée au titre de la ou des catégories d'actions suivantes :
Actions de formation



CENTRE DE FORMATION
04 90 73 14 85

